CORONA FOTOTOCHT KWB BAZEL

Ook bruikbaar in post-Corona-tijden

… en dan zelfs zonder *social distancing*

kwb eensgezind

Ben je nog geen KWB-lid maar ben je na deze tocht overtuigd dat we wel een leuke gezinsvereniging zijn?

Sluit je dan aan door een mailtje te sturen naar info@kwbbazel.be

ALFABETISCHE SPIEKBRIEF WOORDENZOEKER

ALOIS	JORIS
BAZELIQUE	JUPILER
BLOCKSHOEVE	KRINKELDING
BLOKMAKER	MAART
BOERINNENGILDE	MOERASCYPRES
DAELHOEVE	NANCY
DEGENDT	NOTARIS
DEKLOK	OCMW
DELAMPER	PAARD
DIERENARTS	PETRUS
DIESEL	POLDERBESTUUR
DUIVENSPORT	ROOD
EENENNEGENTIG	SCHAAP
EENHOORN	SCHOOL
EXP	SNOEIWERKER
FORD	TOTAL
GABRIELS	VARKENS
GENDARMERIE	VERBRUGGEN
GORREBEECK	VILF
GROEN	VILJENDERTIG
HANLO	ZES
HERTEN	ZEVENENDERTIG
IJZERPLOOIER	ZUID

CORONA FOTOTOCHT KWB BAZEL

Beste KWB-ers en sympathisanten,

Het zijn bizarre tijden momenteel. Nu het corona-virus ons verhindert om als organisatie samen activiteiten te organiseren, moeten we elkaar helaas missen. Gelukkig mogen we nog wel naar buiten om te bewegen. En daarom staken we als KWB Bazel een leuke fototocht in elkaar. Je kan deze alleen doen of met je gezin. Iedereen op zijn eigen tempo en op een zelfgekozen moment. Zelfs opsplitsen over een paar dagen. Ook de kinderen zullen zich hiermee amuseren!

De tocht start (en eindigt) aan het speelplein op het einde van de Wijnakkerslaan in Bazel. In principe kan je er echter eender waar in je buurt inspringen.

De foto's duiden de weg aan die je dient te volgen en je vindt ook een plattegrond om je te helpen. Bij de meeste foto's staan opdrachten. Je vindt hierna 2 invulbladen die je best kan afdrukken en meenemen. Door de letters in de rode vierkantjes te combineren vind je nog het hedendaags sleutelwoord. Alle antwoorden kan je nadien aanduiden in de woordzoeker, verderop in dit document.

Wie de volledige wandeling doet én bovendien de woordzoeker perfect invult en het sleutelwoord vindt kan een gratis ticket winnen voor "Diversiteit Troef", een comedy-show die zal opgevoerd worden hier in Bazel met onder meer Han Solo. Vul de woordzoeker uit dit document in, voeg onderaan je gegevens in en stop die tot 31 mei 2020 in de brievenbus aan de Parklaan 83 in Bazel. Wie weet zal de spreekwoordelijke onschuldige kinderhand jouw blad eruit vissen en win je zo'n ticket. Info over deze comedy-show op kwbbazel.be

We wensen je een fijne wandeltocht. Feedback of onjuistheden zijn welkom op de facebook-pagina van KWB Bazel of via info@kwbbazel.be

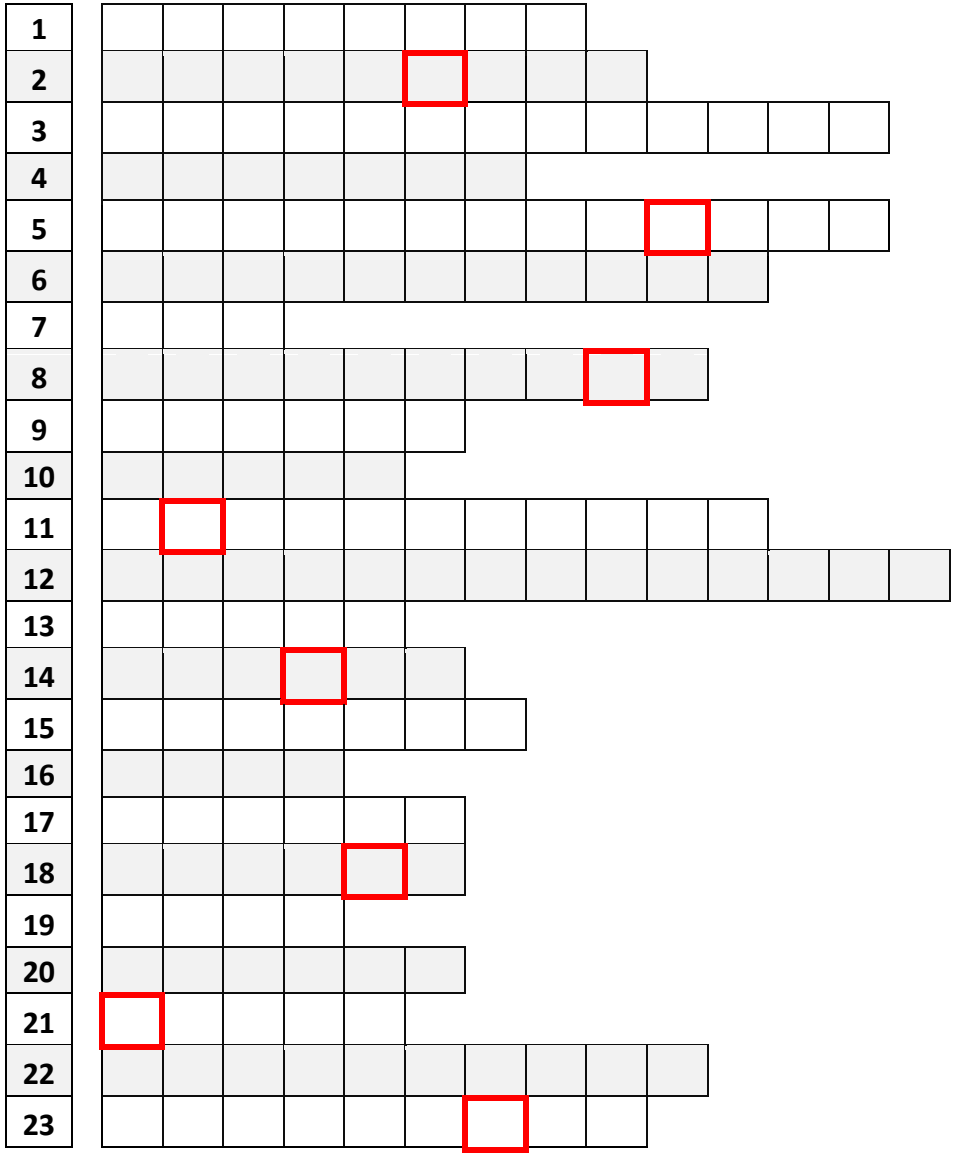

KWB-Bazel

Foto 46

Naar welk ambacht is de straat vanwaar deze foto is genomen genoemd?

Foto 45

Welke school bevindt zich hier?

Invulblad 2/2

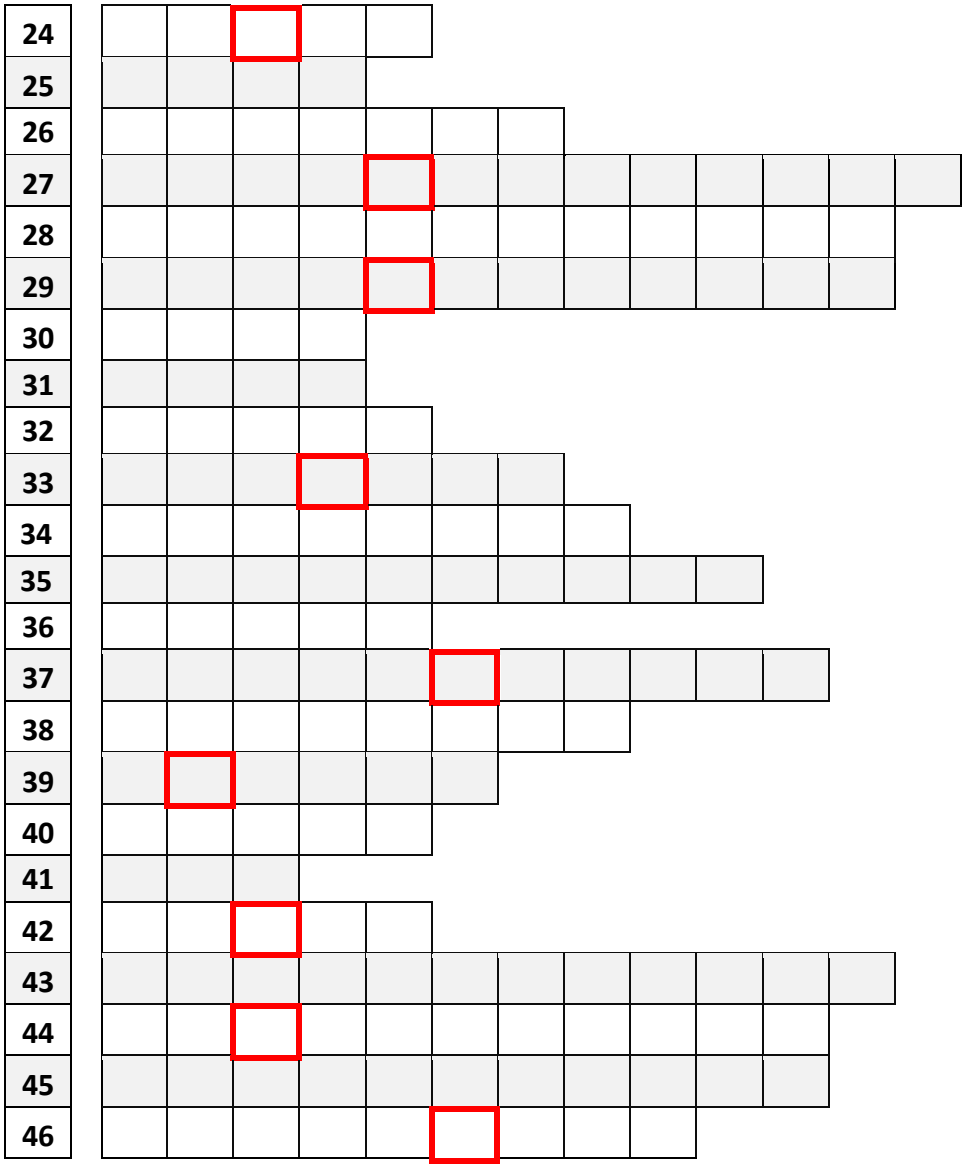

Antwoord:

Woordzoeker. Invullen en bezorgen Parklaan 83, Bazel.

U	X	N	F	E	G	A	Q	Y	E	T	Z	O	F	T	S	B	I	P	B	D	U	F	E	D
B	O	R	D	O	I	H	A	N	L	O	E	Q	R	I	L	J	R	R	O	T	R	Y	X	O
L	Z	D	I	J	T	I	O	F	X	R	S	A	X	O	Z	U	Z	C	E	R	L	A	P	O
O	Z	T	E	U	N	A	L	O	I	S	A	Y	C	E	U	A	S	N	R	E	R	P	A	R
K	Z	U	I	D	E	I	P	R	B	M	P	K	R	T	I	L	K	R	I	E	P	L	C	P
M	F	J	S	W	G	L	M	M	L	G	S	P	S	X	E	Y	S	O	N	E	Z	X	H	G
A	X	G	K	S	E	E	L	S	F	H	L	E	K	I	Q	N	O	O	N	F	O	G	Y	U
K	Y	C	N	U	N	A	T	X	O	O	B	O	R	O	E	N	X	H	E	H	D	G	U	Q
E	C	G	B	D	N	B	P	E	O	R	Z	B	D	K	L	S	Y	N	N	B	J	L	N	S
R	O	U	V	W	E	Y	V	I	E	B	A	E	R	Y	U	K	Y	E	G	F	I	F	W	L
T	W	Z	P	I	N	E	E	D	K	G	L	A	Z	R	C	O	E	E	I	O	P	B	X	A
E	R	X	Z	A	E	R	L	C	R	A	V	G	T	B	O	N	K	D	L	J	N	Y	H	Y
G	R	O	G	I	E	O	E	X	M	N	I	E	T	Y	B	E	A	L	D	C	J	N	A	R
T	N	D	P	F	P	E	B	P	F	T	P	P	O	G	O	C	S	N	E	E	A	C	M	O
D	E	I	O	S	B	S	E	T	R	G	I	T	R	E	D	N	E	F	J	I	V	O	R	N
E	I	R	D	E	N	R	I	E	G	E	N	D	A	R	M	E	R	I	E	B	E	E	P	E
D	D	E	R	L	D	E	D	R	L	D	D	L	R	T	K	W	L	M	A	R	K	A	J	G
N	E	R	R	W	E	N	V	R	O	N	A	A	S	J	Y	E	R	Z	A	R	A	N	O	G
M	O	G	U	E	E	K	E	I	E	J	E	T	X	V	S	Z	E	S	E	H	N	E	L	U
G	G	H	E	N	N	L	N	T	U	E	L	O	O	E	N	L	C	W	C	L	A	O	O	R
G	X	P	E	N	I	A	R	I	H	D	H	T	I	V	I	Y	I	S	M	B	K	R	O	B
A	V	V	H	P	D	E	R	I	R	O	O	D	D	Q	P	E	W	M	C	O	X	G	H	R
W	E	I	U	D	H	T	D	T	C	K	E	X	U	R	O	N	O	T	A	R	I	S	C	E
Z	K	J	J	E	M	N	Q	T	S	J	V	E	E	N	I	B	B	X	K	Y	J	F	S	V
Z	T	N	O	F	Y	I	U	W	Y	V	E	S	S	N	L	I	U	J	K	E	G	Z	P	I

De antwoorden staan horizontaal, verticaal, diagonaal en achterste voor (alfabetische spiekbrief helemaal achteraan dit document).

Naam: _____

Mail-adres: _____

Telefoonnummer: _____

Sleutelwoord: _____

Foto 44

Aan welke sport wordt in dit café gedaan?

Verderop links afslaan.

Foto 43

Wat is het toestel dat voor de heemkundige kring staat?

KWB-Bazel

Parcours

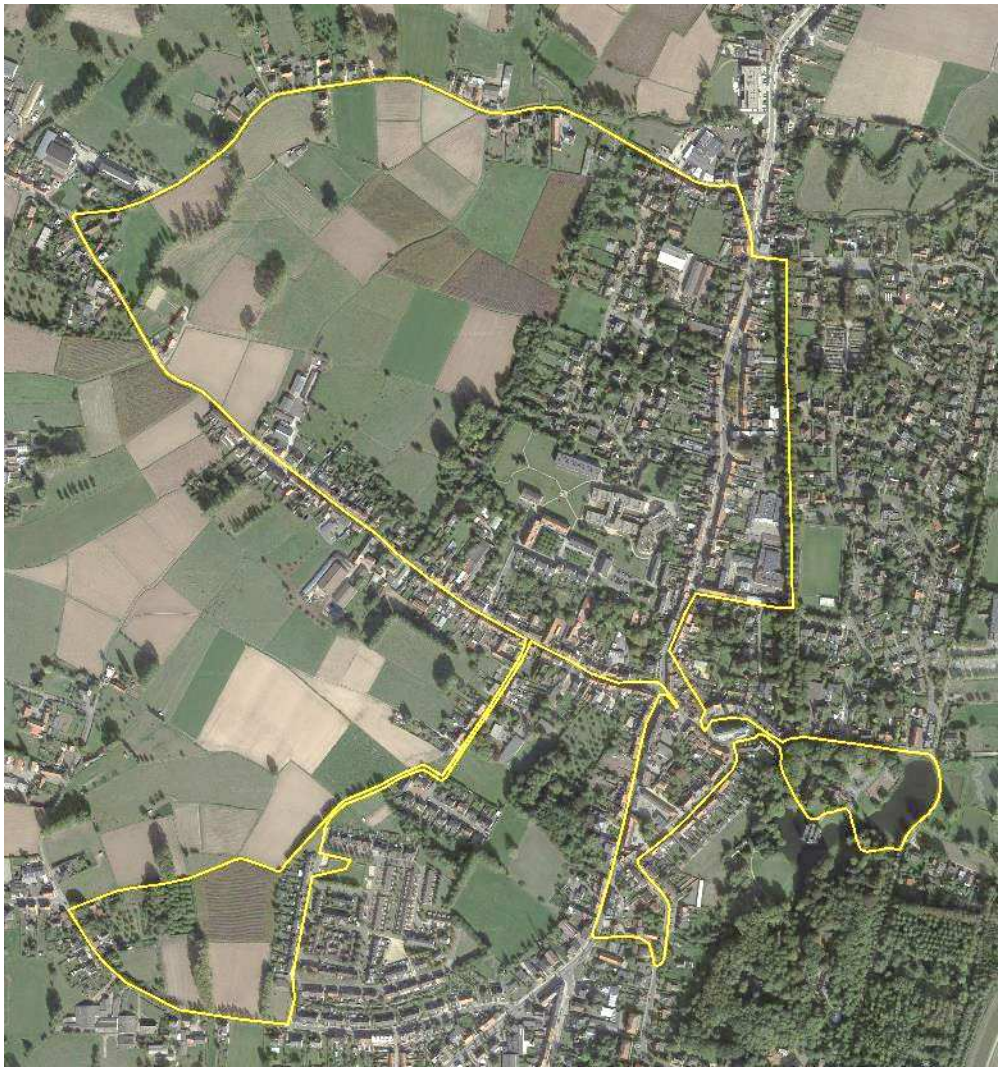

Plaats voor eigen notities …

Foto 42

Wat is de familienaam van de schrijver van dit gedicht?

Foto 41

Tegenover de Heemkundige Kring aan café den Oyevaar staat een klein wit klein paaltje.

Welk cijfer komt twee keer op dit paaltje voor?

Foto 1

Welke Minister was aanwezig bij de inhuldiging van de 3000e woning van de Huisvestingsdienst? Geef de Familienaam.

Foto 1a

Als je de wijk uitgaat kies je de kant waar je volgende hoeve tegenkomt.

KWB-Bazel

Foto 40

Wat is de familienaam van de slager in dit straatje?

Foto 39

Wat is er in deze gebouwen gehuisvest?

KWB-Bazel

Foto 2

Wat is de naam van deze hoeve?

KWB-Bazel

Foto 3

Bij welk huisnummer behoren deze stallingen?

KWB-Bazel

Foto 38

Voor het huis van welke ondernemer (familienaam, zonder spatie) werd deze foto genomen?

Foto 37a

Ga verder langs dit gebouw.
Geen opdracht.

Foto 3a

Sla net voorbij deze brievenbus rechtsaf.

Geen opdracht.

Foto 4

Welke familie is eigenaar van deze kapel?

Foto 37

Keer de straat in waar dit vervallen gebouw staat

Wat was vroeger de functie van dit gebouw?

Foto 36

Welke maand staat er vermeld bij dit beeld?
Iets verderop naar links, nog voor de grote baan.

Foto 5

Hoeveel knotwilgen staan er **in deze Kerkwegel**
(tussen Daalstraat en Kerkwegels)?

Foto 5a

Vervolledig je weg langs dit voetbalveld.

Geen opdracht.

KWB-Bazel

Foto 35

Wat is de familienaam van deze man?

Foto 34

Wat is de naam van het gebouw vooraan rechts (zonder lidwoord)?

Foto 6

Wat is de naam van deze hoeve op huisnummer 1?

Foto 7

Wat zijn de <u>letters</u> op de middelste nummerplaat van het linkse hoogste huis (met raampje)?

Foto 33

Wat was het beroep van de vorige eigenaar van het hoogste huis?

Foto 32

Welke kleuren hebben de deuren naar de poorterswoningen?

KWB-Bazel

Foto 8

Wat is het beroep van de eigenares van deze woning?

Foto 9

Van welke diertjes staat er een beeld in de tuin van deze hoeve?

KWB-Bazel

Foto 31

Hoeveel deuren zijn er in de boogvormige toegang (voorgevel) tot het kasteel? Goed opletten!

Foto 30

In welke windrichting staat het kasteel ten opzichte van deze duiventoren?

KWB-Bazel

Foto 10

Tegenover deze paal staan kleine gele paaltjes. Van welke firma zijn deze?

Foto 11

Wat is het beroep van de bewoner van het huis rechts van deze woning?

KWB-Bazel

Foto 29

Geef de naam van de boomsoort aan beide zijden van de brug.

Foto 28

Welk nummer van de 3K-route bevindt zich bij deze boom?

KWB-Bazel

Foto 12

Door wie is dit kapelletje geschonken?

Foto 12a

Na het kapelletje ga je de straat in waar zich dit bord bevindt. Geen opdracht.

Foto 27

Welke Kruibeekse organisatie schonk dit beeld?

Foto 26

Van welk bier is het ronde logo (wit-rood) aan de ingang?

Foto 13

Welk dier vergezelt dit Lieve Vrouwke op deze muur?

Foto 14

Welk dier hangt ook aan de gevel waar deze brievenbus hangt?

KWB-Bazel

Foto 25

Wat is de contrastkleur die in dit gebouw wordt gebruikt samen met wit en grijsblauw?

Foto 24a

Laat deze mooie dreef gewoon links liggen.
Geen opdracht.

KWB-Bazel

Foto 15

Loop ter hoogte van deze boom (aan de linkerkant) nog even verder (bijna 200 meter) en aan je rechterzijde is er een dubbel metalen hek met in elk de kop van een dier. Welke dieren (meervoud!) zijn dit?

Foto 16

Welk automerk wordt hier verkocht?

Foto 24

Wat is de voornaam van de beeldhouwer van dit beeld?

Foto 23

Wat is de naam van het restaurant links van het oud gemeentehuis (zonder lidwoord)?

Foto 16a

Respecteer deze pijl.
Geen opdracht.

Foto 17

Welke brandstof staat als bovenste geprijsd?

Foto 22

Onder de toren van deze mooie kerk is een herdenkingsmonument voor de gesneuvelden uit de Eerste Wereldoorlog. Welke familienaam komt het meest voor onder de Bazelse gesneuvelden én oudstrijders samen?

Foto 21

Wat is de voornaam van de uitbaatster van het café vanwaar deze foto is genomen?

Foto 18

Aan welke heilige is deze kapel opgedragen (enkel de voornaam)? *Loop de dreef in en ga op het einde van het voetbalplein naar rechts.*

Foto 19

Wat is er ondergebracht in de gebouwen achter dit gerenoveerd pand?

KWB-Bazel

Foto 20

Wat is de naam van dit gebouw dat dateert uit 1911?